OBIEKT: Przecław–Ustowo
woj.: zachodniopomorskie
powiat: policki
gmina: Kołbaskowo
obręb: 0012 Przecław; 0019 Ustowo; 0021 Warzymice
działki: 2/179; 33/9; 304/6; 44; 304/5

BIURO USŁUGOWE
BARTŁOMIEJ KUŹMA
ul.Żniwna 62/4
71–212 Szczecin

(Jednostka wykonawstwa geodezyjnego)

SKALA: 1:500
Układ współrzędnych: 2000
Poziom odniesienia wysokości: Kronsztadt

Wykonano metodą: cyfrowo

Kierownik roboty:
Piotr Kuźma
upr.nr 9663 zakres 1+2+4
(imię i nazwisko, nr i zakres uprawnień)

Wykonano w ramach roboty geodezyjnej:
Kerg 302/2013

Mapę do celów projektowych sporządzono przy wykorzystaniu:
1. Mapy zasadniczej w skali 1:500 ark.:
   341.311.0324–ukł. "1965"/5.199.16.19.1.4 – ukł. "2000"
   341.311.0342–ukł. "1965"/5.199.16.19.1.3; 1.4; 3.1; 3.2 – ukł. "2000"
   341.311.0344–ukł. "1965"/5.199.16.19.3.1; 3.3 – ukł. "2000"
   341.311.0411–ukł. "1965"/5.199.16.14.3.4; 19.1.2 – ukł. "2000"
   341.311.0413–ukł. "1965"/5.199.16.19.1.2; 19.1.4 – ukł. "2000"
   341.311.0431–ukł. "1965"/5.199.16.19.1.4 – ukł. "2000"
2. danych branżowych części uzbrojenia podziemnego
3. pomiaru zieleni wysokiej i pomników przyrody oraz pomiaru innych obiektów wskazanych przez projektanta
4. opracowanych geodezyjnie elementów planu zagospodarowania przestrzennego (linie rozgraniczające, linie regulacyjne, osie ulic)

W zakresie opracowania znajdują się punkty 1075.3, 5.199.16.3024
Podlegające ochrony na podst.art.15, art.48, ust.1 pkt 3 ustawy Prawo geodezyjne i kartograficzne (Dz.U.z 2010r. Nr 193 poz.1287)

Granice i nr działek ewidencyjnych według danych WGKiK Starostwa Powiatowego w Policach
z dn. 20.03.2013 r.

Na mapie do celów projektowych wykazano następujące uzgodnione przez ZUDP projekty sieci uzbrojenia terenu:
ZUDP 265/2012 – proj. kd
ZUDP 553/2010 – proj. e, kd, ks, t
ZUDP 389/2013 – proj. e

Rejestracja:

Informacje dodatkowe:
1. — — — –zakres pomiaru
2. Redakcja znaków zgodna z instrukcją techniczną K–1(1979)
3. Mapa nadaje się do celów projektowych w zakresie pomiaru
4. Stopień kartometryczności mapy do celów projektowych jest zgodny z przepisami instrukcji technicznej K–1(1979)
5. Wszystkie trwałe obiekty budowlane podlegają wytyczeniu przez jednostkę wykonawstwa geodezyjnegi
6. Nie wyklucza się istnienia w terenie również uzbrojenia, o którym brak było informacji branżowych i nie zostało odnalezione w czasie inwentaryzacji geodezyjnej.
7. Nie wykonano czynności przewidzianych w paragrafie 80 pkt. 4 rozporządzenia MSWiA z dnia 09.11.2011r.
8. Opracowanie nie dotyczy przypadku opisanego w paragrafie 79 ust. 5 rozporządzenia MSWiA z dnia 09.11.2011r. (Dz. U. Nr 263, poz. 1572)

Uzbrojenie opracowano na podstawie:
1.danych branżowych – z literą B
2.pośredniego ustalenia przebiegu aparaturą elektromagnetyczną–z literą A
3.bezpośrednich pomiarów powykonawczych–bez litery

W związku z tym w częściach 1 i 2 nie gwarantuje się kompletności, a dokładność położenia uzbrojenia na mapie może być niższa od dokładności kartometrycznej mapy.

Aktualność wtórnika do celów projektowych na dzień
03.06.2013 r.

BARTŁOMIEJ KUŹMA
(kierownik jednostki wykonawstwa geodezyjnego)

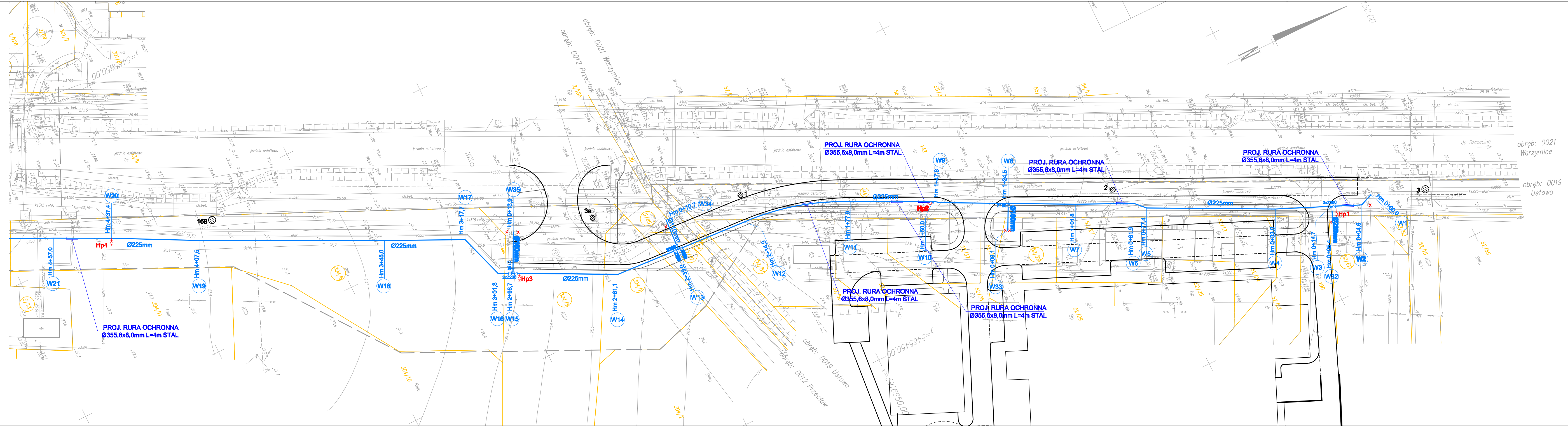
PROJ. RURA OCHRONNA
Ø355,6x8,0mm L=4m STAL
Ø225mm
Ø160mm
Ø110mm
Hp1
Hp2
Hp3
Hp4
2xZ200
3xZ200
Z150
W1
W2
W3
W4
W5
W6
W7
W8
W9
W10
W11
W12
W13
W14
W15
W16
W17
W18
W19
W20
W21
W32
W33
W34
W35
Hm 0+00,0
Hm 0+04,6
Hm 0+05,4
Hm 0+14,7
Hm 0+33,8
Hm 0+77,4
Hm 0+81,9
Hm 1+01,8
Hm 0+09,1
Hm 1+24,5
Hm 1+47,6
Hm 1+50,0
Hm 1+77,9
Hm 2+14,9
Hm 2+39,0
Hm 0+10,7
Hm 2+61,1
Hm 0+13,9
Hm 2+96,7
Hm 3+01,8
Hm 3+17,7
Hm 3+45,0
Hm 4+07,5
Hm 4+37,4
Hm 4+57,0
168
1
2
3
3a
jezdnia asfaltowa
do Szczecina
obręb: 0021 Warzymice
obręb: 0019 Ustowo
obręb: 0012 Przecław
N

OZNACZENIA:

Ø 225mm PROJEKTOWANA SIEĆ WODOCIĄGOWA
Z200 Hp1 PROJEKTOWANA ZASUWA NA SIECI WODOCIĄGOWEJ / HYDRANT PPOŻ.
GRANICA DZIAŁKI
3 LOKALIZACJA I NUMER OTWORU GEOLOGICZNEGO
UKŁAD DROGOWY PROJEKTOWANY WG ODDZIELNEGO OPRACOWANIA

nazwa inwestora:
GMINA KOŁBASKOWO
72-001 KOŁBASKOWO 106
adres inwestycji:
GMINA KOŁBASKOWO - PRZECŁAW

branża:	SIECI WODOCIĄGOWE		
projektant:	mgr inż. DARIUSZ SKUZA	583/Sz/94	
opracował:	mgr inż. MACIEJ ZALEWSKI		
sprawdzający:	mgr inż. ZBIGNIEW WOŹNIAK	282/Sz/83	

nazwa inwestycji:
BUDOWA I PRZEBUDOWA WODOCIĄGU ZASILAJĄCEGO M. PRZECŁAW
nazwa opracowania:
PROJEKT BUDOWLANO - WYKONAWCZY
nazwa rysunku:
PLAN SYTUACYJNY
numery działek: Obręb 0019 Ustowo: 44; 52/28; 52/51; 52/62; 53.
Obręb 0012 Przecław: 2/114; 2/131; 2/179; 5/11; 5/12; 5/13; 5/65; 5/67; 33/9; 84; 304/1; 304/5; 304/6; 304/7; 304/8; 304/9.

Biuro Projektów
"INBUD"
Rok założenia 1991
ul. Dąbrowskiego 1a; 70-100 Szczecin
tel./fax +48 (091) 485 33 95

nr umowy / oprac: P-681/2013
stadium oprac: PROJEKT BUDOWLANY
data oprac: MARZEC 2013r.
skala: 1:500
rysunek nr: 2