Mapa do celów projektowych

Arkusz nr 1 (2)

OBIEKT:
0021 Warzymice, dz. nr: 142/2
obręb: 0019 Ustowo, dz. nr: 45, 46/3, 44
gm. Kołbaskowo
powiat: policki [3211]
woj. zachodniopomorskie [32]

SKALA: 1: 500
Układ współrzędnych: PUWG 2000
Poziom odniesienia wysokości: PL-KRON86-NH

Kierownik roboty:
mgr inż. Michał Gniewosz, upr. nr 12920 zakres 1 i 2
(imię, nazwisko, nr i zakres uprawnień)

Mapę do celów projektowych sporządzono przy wykorzystaniu:

1. mapy zasadniczej w skali 1:500, sekcje: 5.199.16.14.2, 5.199.16.14.4, 5.199.16.15.1
2. danych branżowych części uzbrojenia podziemnego
3. pomiaru zieleni wysokiej i pomników przyrody oraz pomiaru innych obiektów wskazanych przez projektanta
4. ~~opracowanych geodezyjnie elementów planu zagospodarowania przestrzennego (linie rozgraniczające, linie regulacyjne, osie ulic)~~

Na mapie do celów projektowych wykazano następujące uzgodnione przez ZUDP projekty sieci uzbrojenia terenu:

1. ZUDP 282/2012 proj. e
2. ZUDP 838/2014 proj. e

Informacje dodatkowe:

1. — — — — — —- zakres pomiaru
2. Redakcja znaków zgodna z Rozporządzeniem MAiC z dnia 12.02.2013r. (Dz. U. 2013 nr 0 poz. 383)
3. Mapa nadaje się do celów projektowych w zakresie pomiaru
4. Stopień kartometryczności mapy do celów projektowych jest zgodny z Rozporządzeniem MSWiA z dnia 9.11.2011r. (Dz.U.2011nr263poz.1572)
5. Wszystkie trwałe obiekty budowlane podlegają wytyczeniu przez jednostkę wykonawstwa geodezyjnego.
6. Nie wyklucza się istnienia w terenie również uzbrojenia, o którym brak było informacji branżowych i nie zostało odnalezione w czasie inwentaryzacji geodezyjnej.
7. Nie wykonano czynności określonych w §80 ust. 4 rozporządzenia MSWiA z dnia 9.11.2011 r. (Dz. U. Nr 263, poz. 1572)
8. Udostępnianie i rozpowszechnianie otrzymanych materiałów jest zabronione: art.18 Ustawy Prawo Geodezyjne i Kartograficzne (Dz. U. z 2010 r. nr 193, poz. 1287 ze zm.)
9. Mapę do celów projektowych sporządzono przy wykorzystaniu arkuszy mapy zasadniczej w skali 1:500 w układzie "1965" (lo~~kalnym m. Police~~) sekcje: 341.133.2414, 2422, 2423, 2424, 2432, 2441, 2442, 2443.

Uzbrojenie opracowano na podstawie:

1. danych branżowych - z literą B
2. pośredniego ustalenia przebiegu aparaturą elektromagnetyczną - z literą A.
3. bezpośrednich pomiarów powykonawczych - bez litery

W związku z tym w częściach 1 i 2 nie gwarantuje się kompletności, a dokładność położenia uzbrojenia na mapie może być niższa od dokładności kartometrycznej mapy.

Aktualność mapy do celów projektowych na dzień:

30.03.2015 r.

RASTER
inż. Adam Szpak
Szczecin, ul.Focza 12/6
tel. 512 159 123

(nazwa jednostki wykonawstwa geodezyjnego)

Wykonano metodą: ~~a) rastrowo~~ b) wektoryzacji (skanowanie, kalibracja, digitalizacja rastra)
Płyta CD nr ....
Wielkość pliku .... data ....

Wykonano w ramach roboty geodezyjnej:
GK.6640.208.2015
zgłoszonej w WGKiK SP w Policach

W zakresie opracowania znajdują się punkty osnowy geodezyjnej nr: brak
podlegające ochronie na podst. art. 15, art. 48 ust.1 pkt 3 ustawy Prawo geodezyjne i kartograficzne

Granice i nr działek ewidencyjnych według danych WGKiK Starostwa Powiatowego w Policach:
z dnia: 10.02.2015 r.

~~Mapa zgodna z przepisami § 79 ust. 5 rozporządzenia MSWiA z dnia 9.11.2011r. (Dz. U. Nr 263, poz.1572) - nadaje się do projektowania budynków, także w odległości nie większej niż 4,0 m od granicy nieruchomości.~~
Opracowanie nie dotyczy przypadku opisanego w § 79 ust. 5 rozporządzenia MSWiA z dnia 9.11.2011 r. (Dz. U. Nr 263, poz.1572).

Rejestracja:

inż. Adam Szpak

(kierownik jednostki wykonawstwa geodezyjnego)

W uzgodnieniu z projektantem, budynek/-ki o nr ID: 279, 275, 271, 268 są z digitalizacji.

Mapa do celów projektowych

Arkusz nr 2 (2)

OBIEKT:
dz. nr: 46/3, 44
obręb: 0019 Ustowo
gm. Kołbaskowo
powiat: policki [3211]
woj. zachodniopomorskie [32]

SKALA: 1: 500
Układ współrzędnych: PUWG 2000
Poziom odniesienia wysokości: PL-KRON86-NH

Kierownik roboty:
mgr inż. Michał Gniewosz, upr. nr 12920 zakres 1 i 2
(imię, nazwisko, nr i zakres uprawnień)

Mapę do celów projektowych sporządzono przy wykorzystaniu:

1. mapy zasadniczej w skali 1:500, sekcje: 5.199.16.14.2, 5.199.16.14.4, 5.199.16.15.1
2. danych branżowych części uzbrojenia podziemnego
3. pomiaru zieleni wysokiej i pomników przyrody oraz pomiaru innych obiektów wskazanych przez projektanta
4. ~~opracowanych geodezyjnie elementów planu zagospodarowania przestrzennego (linie rozgraniczające, linie regulacyjne, osie ulic)~~

Na mapie do celów projektowych wykazano następujące uzgodnione przez ZUDP projekty sieci uzbrojenia terenu:

1. brak

Informacje dodatkowe:

1. — — — — — —- zakres pomiaru
2. Redakcja znaków zgodna z Rozporządzeniem MAiC z dnia 12.02.2013r. (Dz. U. 2013 nr 0 poz. 383)
3. Mapa nadaje się do celów projektowych w zakresie pomiaru
4. Stopień kartometryczności mapy do celów projektowych jest zgodny z Rozporządzeniem MSWiA z dnia 9.11.2011r. (Dz.U.2011nr263poz.1572)
5. Wszystkie trwałe obiekty budowlane podlegają wytyczeniu przez jednostkę wykonawstwa geodezyjnego.
6. Nie wyklucza się istnienia w terenie również uzbrojenia, o którym brak było informacji branżowych i nie zostało odnalezione w czasie inwentaryzacji geodezyjnej.
7. Nie wykonano czynności określonych w §80 ust. 4 rozporządzenia MSWiA z dnia 9.11.2011 r. (Dz. U. Nr 263, poz. 1572)
8. Udostępnianie i rozpowszechnianie otrzymanych materiałów jest zabronione: art.18 Ustawy Prawo Geodezyjne i Kartograficzne (Dz. U. z 2010 r. nr 193, poz. 1287 ze zm.)
9. Mapę do celów projektowych sporządzono przy wykorzystaniu arkuszy mapy zasadniczej w skali 1:500 w układzie "1965" (lo~~kalnym m. Police~~) sekcje: 341.133.2414, 2422, 2423, 2424, 2432, 2441, 2442, 2443.

Uzbrojenie opracowano na podstawie:

1. danych branżowych - z literą B
2. pośredniego ustalenia przebiegu aparaturą elektromagnetyczną - z literą A.
3. bezpośrednich pomiarów powykonawczych - bez litery

W związku z tym w częściach 1 i 2 nie gwarantuje się kompletności, a dokładność położenia uzbrojenia na mapie może być niższa od dokładności kartometrycznej mapy.

Aktualność mapy do celów projektowych na dzień:

30.03.2015 r.

RASTER
inż. Adam Szpak
Szczecin, ul.Focza 12/6
tel. 512 159 123

(nazwa jednostki wykonawstwa geodezyjnego)

Wykonano metodą: ~~a) rastrowo~~ b) wektoryzacji (skanowanie, kalibracja, digitalizacja rastra)
Płyta CD nr ....
Wielkość pliku .... data ....

Wykonano w ramach roboty geodezyjnej:
GK.6640.208.2015
zgłoszonej w WGKiK SP w Policach

W zakresie opracowania znajdują się punkty osnowy geodezyjnej nr: 1240, 1240.3, 1240.1
podlegające ochronie na podst. art. 15, art. 48 ust.1 pkt 3 ustawy Prawo geodezyjne i kartograficzne

Granice i nr działek ewidencyjnych według danych WGKiK Starostwa Powiatowego w Policach:
z dnia: 10.02.2015 r.

~~Mapa zgodna z przepisami § 79 ust. 5 rozporządzenia MSWiA z dnia 9.11.2011r. (Dz. U. Nr 263, poz.1572) - nadaje się do projektowania budynków, także w odległości nie większej niż 4,0 m od granicy nieruchomości.~~
Opracowanie nie dotyczy przypadku opisanego w § 79 ust. 5 rozporządzenia MSWiA z dnia 9.11.2011 r. (Dz. U. Nr 263, poz.1572).

Rejestracja:

inż. Adam Szpak

(kierownik jednostki wykonawstwa geodezyjnego)

W uzgodnieniu z projektantem, budynek/-ki o nr ID: 138, 123, 131, 126 są z digitalizacji.

Mapa do celów projektowych

OBIEKT:
dz. nr: 46/3
obręb: 0019 Ustowo
gm. Kołbaskowo
powiat: policki [3211]
woj. zachodniopomorskie [32]

SKALA: 1: 500
Układ współrzednych: PUWG 2000
Poziom odniesienia wysokości: PL-KRON86-NH

RASTER
inż. Adam Szpak
Szczecin, ul.Focza 12/6
tel. 512 159 123

(nazwa jednostki wykonawstwa geodezyjnego)

Kierownik roboty:
mgr inż. Michał Gniewosz, upr. nr 12920 zakres 1 i 2
(imię, nazwisko, nr i zakres uprawnień)

Wykonano metodą: ~~a) rastrowo~~ b) wektoryzacji (skanowanie, kalibracja, digitalizacja rastra)
Płyta CD nr ....
Wielkość pliku .... data ....

Wykonano w ramach roboty geodezyjnej:
GK.6640.1118.2015
zgłoszonej w WGKiK SP w Policach

Mapę do celów projektowych sporządzono przy wykorzystaniu:
1. mapy zasadniczej w skali 1:500, sekcje:
5.199.16.14.2.2, 5.199.16.15.1.1, 5.199.16.15.1.3
~~2. danych branżowych części uzbrojenia podziemnego~~
3. pomiaru zieleni wysokiej i pomników przyrody oraz pomiaru innych obiektów wskazanych przez projektanta
~~4. opracowanych geodezyjnie elementów planu zagospodarowania przestrzennego (linie rozgraniczające, linie regulacyjne, osie ulic)~~

W zakresie opracowania znajdują się punkty
osnowy geodezyjnej nr: brak
podlegające ochronie na podst. art. 15, art. 48 ust.1 pkt 3
ustawy Prawo geodezyjne i kartograficzne

Granice i nr działek ewidencyjnych
według danych WGKiK Starostwa Powiatowego w Policach:
z dnia: 06.07.2015 r.
~~Mapa zgodna z przepisami § 79 ust. 5 rozporządzenia MSWiA z dnia 9.11.2011r. (Dz. U. Nr 263, poz.1572) - nadaje się do projektowania budynków, także w odległości nie większej niż 4,0 m od granicy nieruchomości.~~
Opracowanie nie dotyczy przypadku opisanego w § 79 ust. 5 rozporządzenia MSWiA z dnia 9.11.2011 r. (Dz. U. Nr 263, poz.1572).

Na mapie do celów projektowych wykazano następujące uzgodnione przez ZUDP projekty sieci uzbrojenia terenu:
1. brak

Rejestracja:

Informacje dodatkowe:
1. — — — — — — - zakres pomiaru
2. Redakcja znaków zgodna z Rozporządzeniem MAiC z dnia 12.02.2013r. (Dz. U. 2013 nr 0 poz. 383)
3. Mapa nadaje się do celów projektowych w zakresie pomiaru
4. Stopień kartometryczności mapy do celów projektowych jest zgodny z Rozporządzeniem MSWiA z dnia 9.11.2011r. (Dz.U.2011nr263poz.1572)
5. Wszystkie trwałe obiekty budowlane podlegają wytyczeniu przez jednostkę wykonawstwa geodezyjnego.
6. Nie wyklucza się istnienia w terenie również uzbrojenia, o którym brak było informacji branżowych i nie zostało odnalezione w czasie inwentaryzacji geodezyjnej.
7. Nie wykonano czynności określonych w §80 ust. 4 rozporządzenia MSWiA z dnia 9.11.2011 r. (Dz. U. Nr 263, poz. 1572)
8. Udostępnianie i rozpowszechnianie otrzymanych materiałów jest zabronione: art.18 Ustawy Prawo Geodezyjne i Kartograficzne (Dz. U. z 2010 r. nr 193, poz. 1287 ze zm.)
9. Mapę do celów projektowych sporządzono przy wykorzystaniu arkuszy mapy zasadniczej w skali 1:500 w układzie "1965" (lo~~kalnym m. Police)~~ sekcje: 341.133.2423, 341.133.2424, 341.133.2442.

Uzbrojenie opracowano na podstawie:
1. danych branżowych - z literą B
2. pośredniego ustalenia przebiegu aparaturą elektromagnetyczną - z literą A.
3. bezpośrednich pomiarów powykonawczych - bez litery
W związku z tym w częściach 1 i 2 nie gwarantuje się kompletności, a dokładność położenia uzbrojenia na mapie może być niższa od dokładności kartometrycznej mapy.

Aktualność mapy do celów projektowych na dzień:
30.07.2015 r.

inż. Adam Szpak
(kierownik jednostki wykonawstwa geodezyjnego)

W uzgodnieniu z projektantem, budynek/-ki o nr ID: 125 są z digitalizacji.

Mapa do celów projektowych

OBIEKT:
dz. nr: 46/3
obręb: 0019 Ustowo
gm. Kołbaskowo
powiat: policki [3211]
woj. zachodniopomorskie [32]

SKALA: 1: 500
Układ współrzednych: PUWG 2000
Poziom odniesienia wysokości: PL-KRON86-NH

RASTER
inż. Adam Szpak
Szczecin, ul.Focza 12/6
tel. 512 159 123

(nazwa jednostki wykonawstwa geodezyjnego)

Kierownik roboty:
mgr inż. Michał Gniewosz, upr. nr 12920 zakres 1 i 2
(imię, nazwisko, nr i zakres uprawnień)

Wykonano metodą: ~~a) rastrowo~~ b) wektoryzacji (skanowanie, kalibracja, digitalizacja rastra)
Płyta CD nr ....
Wielkość pliku .... data ....

Wykonano w ramach roboty geodezyjnej:
GK.6640.1187.2015
zgłoszonej w WGKiK SP w Policach

Mapę do celów projektowych sporządzono przy wykorzystaniu:
1. mapy zasadniczej w skali 1:500, sekcje:
5.199.16.14.2.4, 5.199.16.15.1.3, 5.199.16.14.4.2
~~2. danych branżowych części uzbrojenia podziemnego~~
3. pomiaru zieleni wysokiej i pomników przyrody oraz pomiaru innych obiektów wskazanych przez projektanta
~~4. opracowanych geodezyjnie elementów planu zagospodarowania przestrzennego (linie rozgraniczające, linie regulacyjne, osie ulic)~~

W zakresie opracowania znajdują się punkty
osnowy geodezyjnej nr: brak
podlegające ochronie na podst. art. 15, art. 48 ust.1 pkt 3
ustawy Prawo geodezyjne i kartograficzne

Granice i nr działek ewidencyjnych
według danych WGKiK Starostwa Powiatowego w Policach:
z dnia: 06.07.2015 r.
~~Mapa zgodna z przepisami § 79 ust. 5 rozporządzenia MSWiA z dnia 9.11.2011r. (Dz. U. Nr 263, poz.1572) - nadaje się do projektowania budynków, także w odległości nie większej niż 4,0 m od granicy nieruchomości.~~
Opracowanie nie dotyczy przypadku opisanego w § 79 ust. 5 rozporządzenia MSWiA z dnia 9.11.2011 r. (Dz. U. Nr 263, poz.1572).

Na mapie do celów projektowych wykazano następujące uzgodnione przez ZUDP projekty sieci uzbrojenia terenu:
1. brak

Rejestracja:

Informacje dodatkowe:
1. — — — — — — - zakres pomiaru
2. Redakcja znaków zgodna z Rozporządzeniem MAiC z dnia 12.02.2013r. (Dz. U. 2013 nr 0 poz. 383)
3. Mapa nadaje się do celów projektowych w zakresie pomiaru
4. Stopień kartometryczności mapy do celów projektowych jest zgodny z Rozporządzeniem MSWiA z dnia 9.11.2011r. (Dz.U.2011nr263poz.1572)
5. Wszystkie trwałe obiekty budowlane podlegają wytyczeniu przez jednostkę wykonawstwa geodezyjnego.
6. Nie wyklucza się istnienia w terenie również uzbrojenia, o którym brak było informacji branżowych i nie zostało odnalezione w czasie inwentaryzacji geodezyjnej.
7. Nie wykonano czynności określonych w §80 ust. 4 rozporządzenia MSWiA z dnia 9.11.2011 r. (Dz. U. Nr 263, poz. 1572)
8. Udostępnianie i rozpowszechnianie otrzymanych materiałów jest zabronione: art.18 Ustawy Prawo Geodezyjne i Kartograficzne (Dz. U. z 2010 r. nr 193, poz. 1287 ze zm.)
9. Mapę do celów projektowych sporządzono przy wykorzystaniu arkuszy mapy zasadniczej w skali 1:500 w układzie "1965" (lo~~kalnym m. Police)~~ sekcje: 341.133.2441, 341.133.2442, 341.133.2443.

Uzbrojenie opracowano na podstawie:
1. danych branżowych - z literą B
2. pośredniego ustalenia przebiegu aparaturą elektromagnetyczną - z literą A.
3. bezpośrednich pomiarów powykonawczych - bez litery
W związku z tym w częściach 1 i 2 nie gwarantuje się kompletności, a dokładność położenia uzbrojenia na mapie może być niższa od dokładności kartometrycznej mapy.

Aktualność mapy do celów projektowych na dzień:
30.07.2015 r.

inż. Adam Szpak
(kierownik jednostki wykonawstwa geodezyjnego)

W uzgodnieniu z projektantem, budynek/-ki o nr ID: 141, 269 są z digitalizacji.

Legenda:

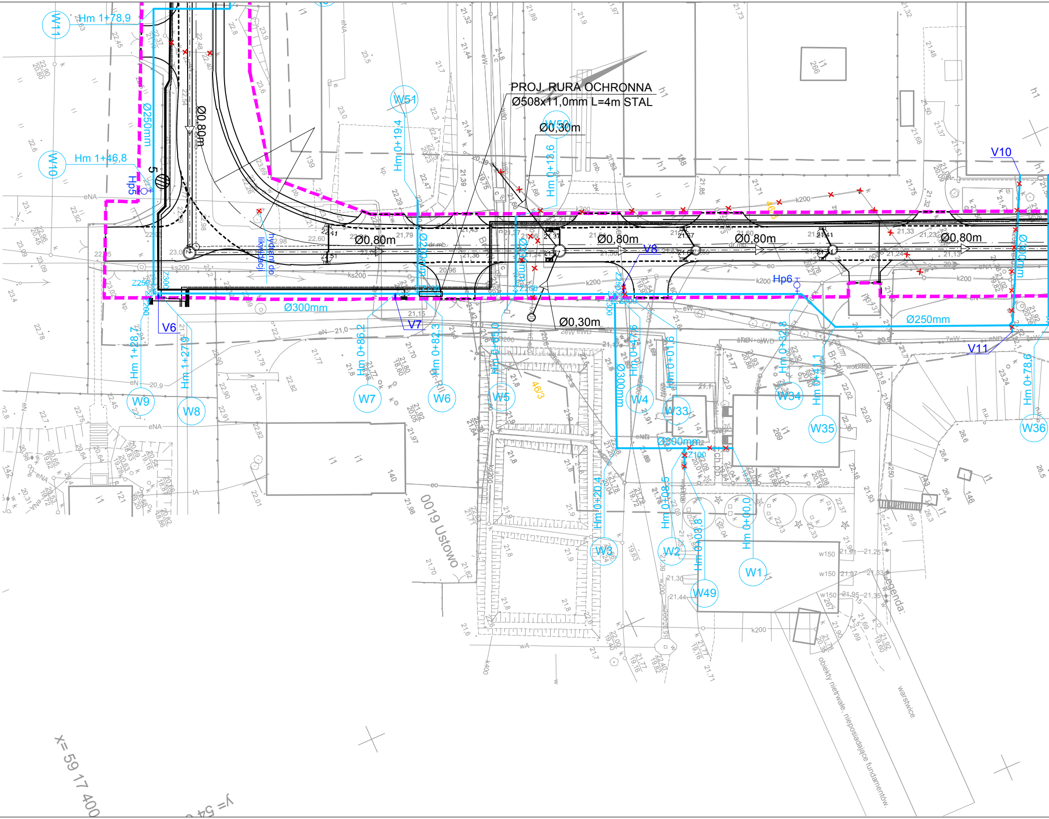

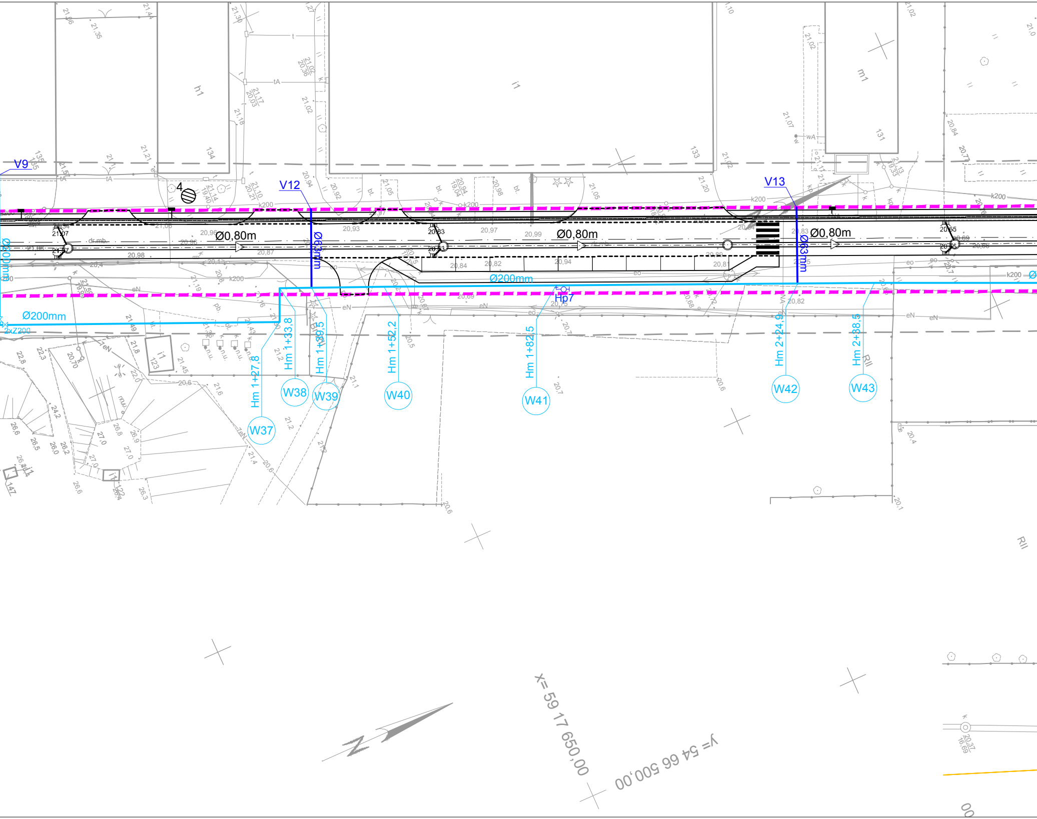

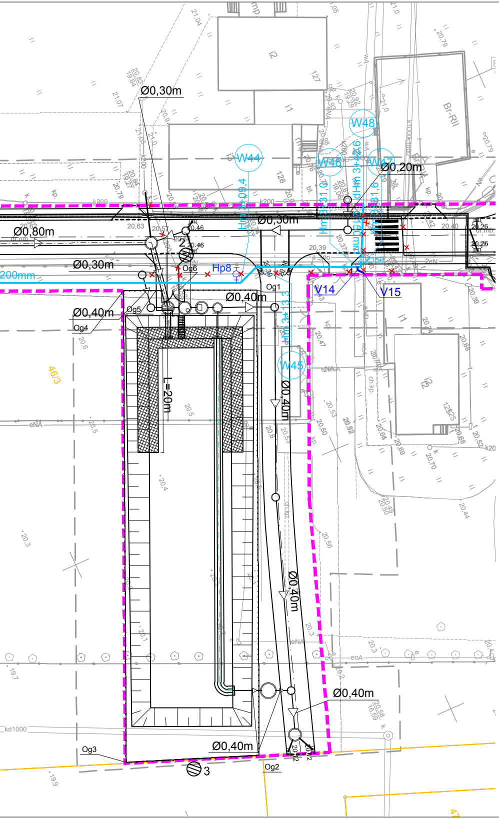

OZNACZENIA:

Ø250mm	PROJEKTOWANA SIEĆ WODOCIĄGOWA
	PROJEKTOWANE PRZYŁĄCZE WODOCIĄGOWE
	PROJEKTOWANY HYDRANT
Z250	PROJEKTOWANA ZASUWA
Ø0,80m	PROJEKTOWANY KOLEKTOR DESZCZOWY
Ø0,30m	PROJEKTOWANY KANAŁ DESZCZOWY
	PROJEKTOWANY PRZYKANALIK KANALIZACJI DESZCZOWEJ
	PROJEKTOWANA STUDNIA PRZELEWOWA NA KOLEKTORZE DESZCZOWYM
21,41	PROJEKTOWANY WPUST ULICZNY
	PROJEKTOWANY OSADNIK
	PROJEKTOWANY SEPARATOR
	PROJEKTOWANY WYLOT / WYLOT ZLICOWANY ZE SKARPĄ
	PROJEKTOWANA SKARPA ZBIORNIKA RETENCYJNEGO
▨	PROJEKTOWANE UMOCNIENIE SKARPY ZBIORNIKA
	PROJEKTOWANE OGRODZENIE ZBIORNIKA RETENCYJNEGO Z BRAMĄ WJAZDOWĄ
	PROJEKTOWANE ZEJŚCIE DO ZBIORNIKA RETENCYJNEGO
	PROJEKTOWANY PRZEPUST KABLA OŚWIETLENIOWEGO
	PROJEKTOWANY UKŁAD DROGOWY
	PROJEKTOWANE KABLE ENERGERYCZNE WG. ODRĘBNEGO OPRACOWANIA
× ×	LIKWIDACJA ISTNIEJĄCEJ SIECI
10	LOKALIZACJA I NUMER OTWORU GEOLOGICZNEGO
	GRANICA DZIAŁKI
	LINIA ROZGRANICZAJĄCA PASA DROGOWEGO

PROJECT SUPERVISION
Elżbieta Janczyńska
70-789 SZCZECIN
ul. Romantyczna 70/4

Inwestor: Gmina Kołbaskowo
Kołbaskowo 106 72-001 Kołbaskowo
Data: lipiec 2015

Nazwa opracowania: Budowa drogi gminnej w obrębie Ustowo od drogi krajowej nr 13 do ul. Floriana Krygiera w Szczecinie
Skala: 1:500

Tom III: Sieć wodociągowa

Nazwa rysunku: Plan sytuacyjny
Branża: SANITARNA

Projektował: mgr inż. MACIEJ NOWAK
uprawnienia: ZAP/0083/POOS/14
Sprawdził: mgr inż. DARIUSZ SKUZA
uprawnienia: 583/Sz/94
Numer rysunku: 1